

10/02/2022

Global Exam

Préparer sa certification
en langues

Des préparations en 5 langues

Allemand : BRIGHT WiDaF

Anglais : TOEIC, TOEFL, IELTS, Linguaskill, Cambridge, Languagecert, BRIGHT, Pippel

Chinois : HSK 1 -> 5

Espagnol : BRIGHT, DELE A1 -> C1

Français : DELF A1 -> B2, DALF C1, TCF

Quel test voulez-vous préparer ?

TOEIC

TOEIC TOEIC Bridge TOEIC Speaking & Writing

TOEFL

TOEFL IBT TOEFL ITP TOEFL Junior

IELTS

IELTS Academic IELTS General

Linguaskill

Connexion à Global Exam

Vous accédez à la plateforme Global Exam directement via Madoc

<https://madoc.univ-nantes.fr>

Utilisez les navigateurs Chrome, Firefox ou Opera à jour pour une utilisation optimale.

Connexion à Global Exam

Si le cours « Global Exam Préparation aux certifications en langues » ne s'affiche pas, c'est que vous n'êtes pas inscrit(e).

Contactez sul-crl@univ-nantes.fr en précisant votre composante, filière, et année d'études

Format de la certification

Pour en savoir plus sur le format de la certification , rendez-vous dans Bibliothèque -> Toutes les vidéos -> Consignes et conseils

Ma bibliothèque
Découvrez toutes nos ressources pour progresser point par point !

Tous les entraînements Tous les examens Toutes les fiches Toutes les vidéos

GUIDELINES
TOEIC TEST

Consignes - Test TOEIC
🕒 02 : 44

TOEIC GUIDELINES
LISTENING

Consignes TOEIC - Listening
🕒 02 : 09

TOEIC GUIDELINES
READING

Consignes TOEIC - Reading
🕒 02 : 26

Réalisez un examen blanc pour vous situer

Grâce aux **Examens blancs**, évaluez votre niveau dans les conditions du test officiel.

1. Prévoir le temps nécessaire pour réaliser un examen complet
2. Prévoir un casque et un micro si nécessaire
3. Etre attentif(ve) aux consignes
4. Cliquer sur **Lancer** et let's go !

Vous obtiendrez un score à la fin du test et pourrez sélectionner un parcours en fonction du résultat

Sélectionnez un parcours personnalisé

Parcours Objectif, pour progresser de manière globale

Parcours objectif

Laissez-vous guider au travers des exercices et fiches dont vous avez besoin pour augmenter votre score sur l'ensemble de votre examen.

02. Quel est votre objectif de score ?

 30 à 56 points	 56 à 88 points	 88 à 120 points
--	---	--

Sélectionnez un parcours personnalisé

Parcours Section, pour progresser par compétences
(compréhension de l'oral, de l'écrit, expression orale, écrite...)

Parcours section

Choisissez la section sur laquelle vous souhaitez gagner des points, entraînez-vous et augmentez votre score !

02. Quelle section souhaitez-vous travailler ?

 Compréhension orale	 Compréhension écrite
 Expression orale	 Expression écrite

Sélectionnez un parcours personnalisé

Parcours Compétences, pour travailler la grammaire, le vocabulaire, les expressions types.

Accompagnement sur-mesure

Vidéos d'experts natifs, pour vous accompagner jusqu'au jour J

Suivi personnalisé, pour bien visualiser vos progrès

Analyse de performances et statistiques poussées, pour de meilleures recommandations

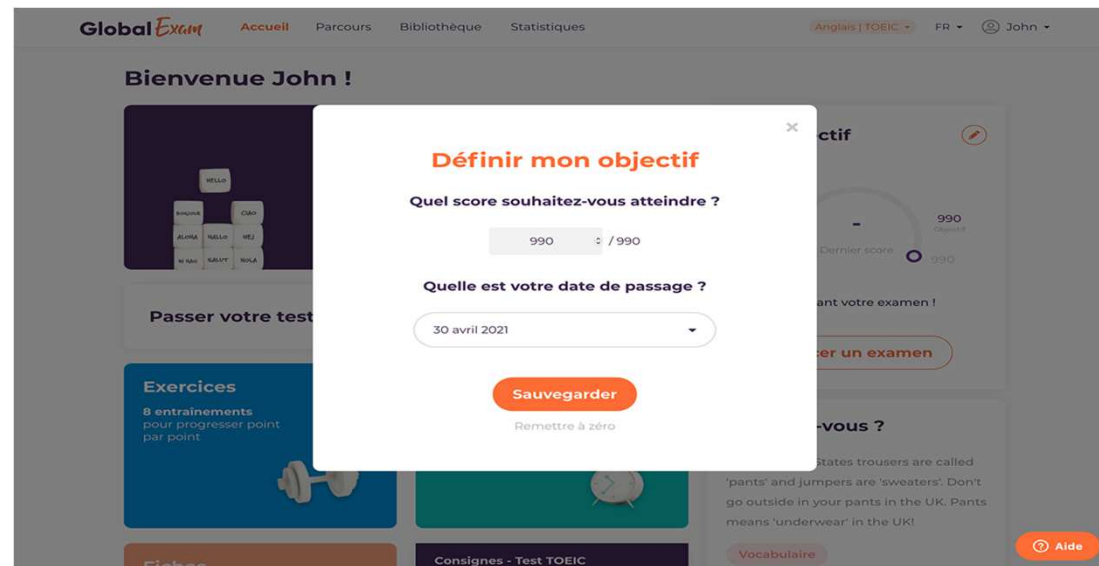

Fonction Exercices

Grâce à la fonction **Exercices**, entraînez-vous pour chaque partie du test

1. Accédez à ce mode de travail grâce à l'onglet **Bibliothèque** du menu ou via la carte **Exercices** de la Home Page.
2. Choisissez la section à travailler puis un exercice en fonction de votre niveau
3. Pendant l'exercice vous pouvez consulter les consignes et les corrections en temps réel
4. Prenez le temps de lire les corrections détaillées pour chaque question.

Statistiques

- Analysez votre progression dans le temps grâce à l'onglet statistiques
- Consultez tous les scores obtenus depuis votre première connexion

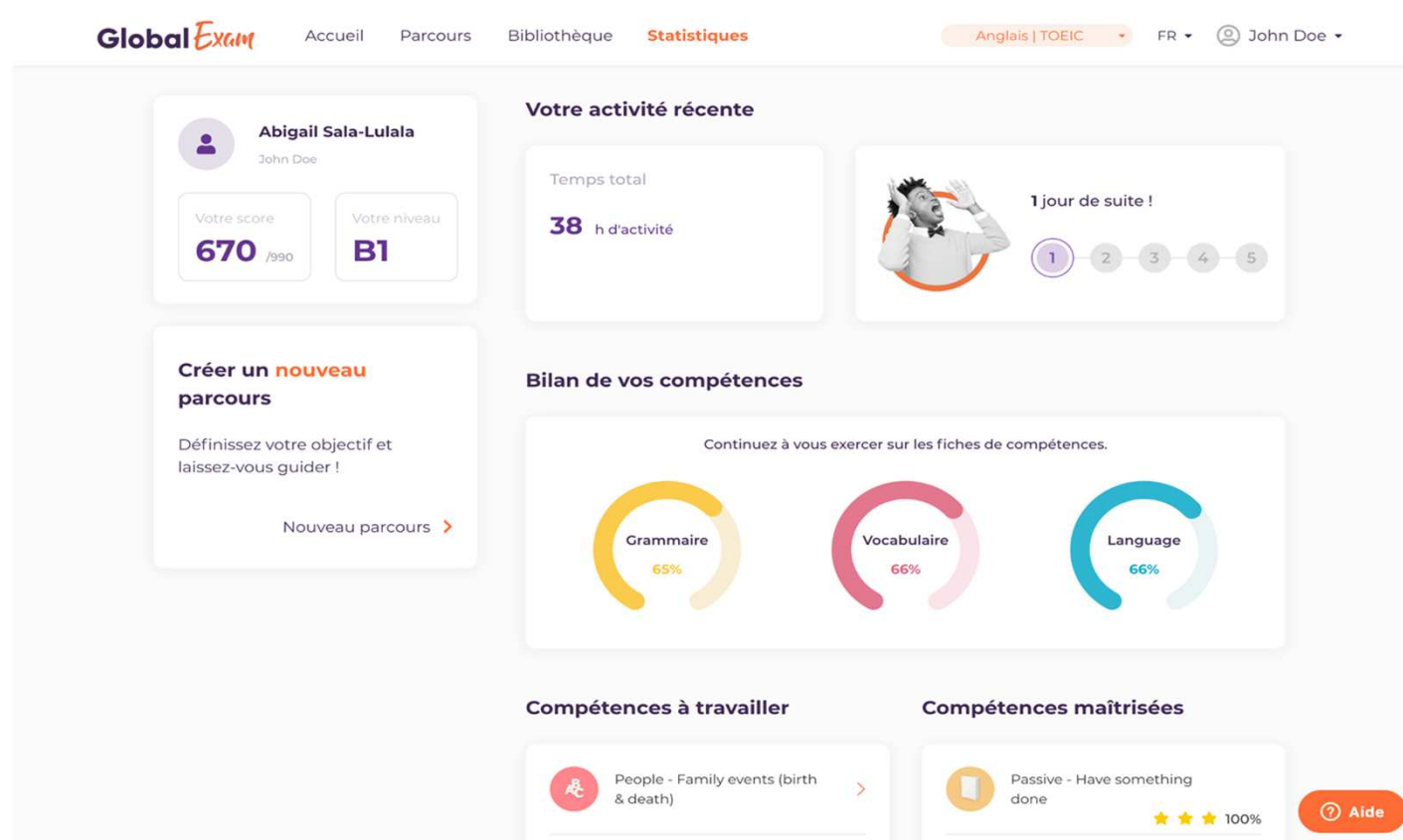

Suivi personnalisé

- **100%** des questions sont accompagnées d'une explication détaillée
- **Suggestions personnalisées** pour vous améliorer dans l'onglet statistiques
- **Mises en avant** systématiques de tes points forts et faibles
- **Un exemple de bonne réponse** est donnée pour chaque exercice d'expressions orale et écrite

Profitez-en pour repérer les compétences à maîtriser pour vous améliorer !

Fiches de révision / Bibliothèque

Recherchez une compétence spécifique ou sélectionnez le test, le niveau ou la catégorie qui vous intéresse.

A chaque compétence sont associés :

1. **Une fiche de révision** pour maîtriser et mémoriser tous les points importants
2. **Un exercice** pour mettre en application et valider tes connaissances

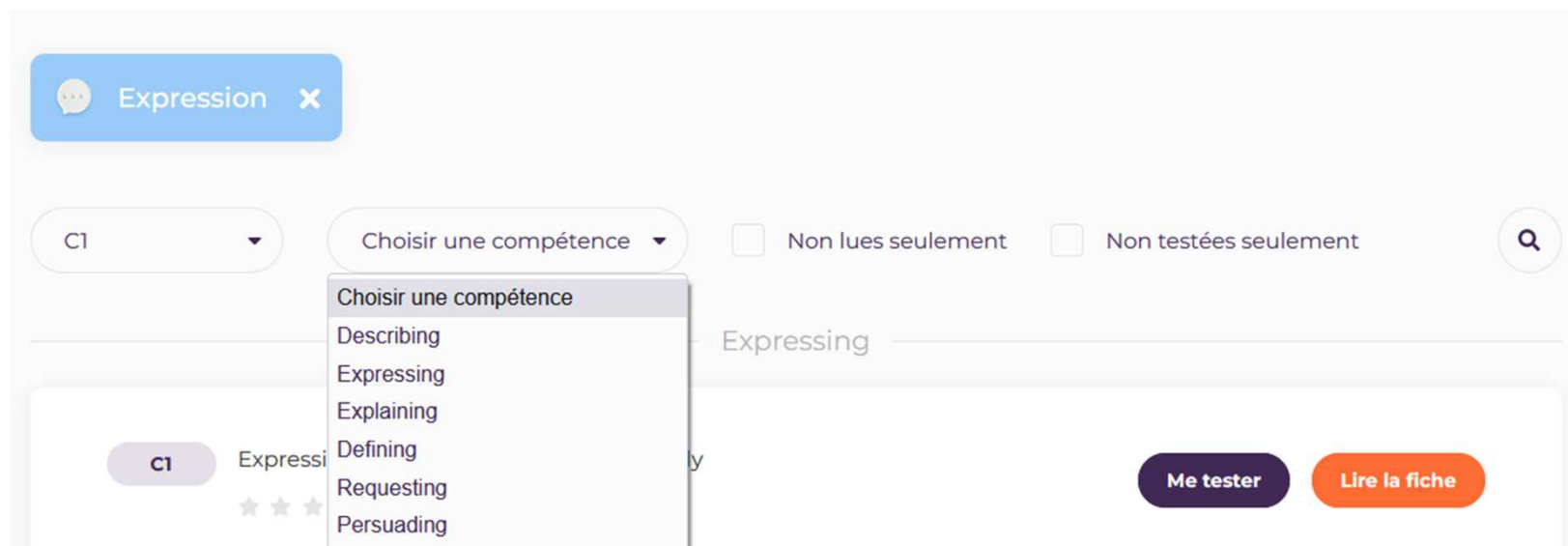

Une difficulté ?

- Contactez le Service Universitaire des Langues :
sul-crl@univ-nantes.fr
- Contactez le support GlobalExam :
support@global-exam.com

ND